PLATAFORMA SMARTGRAPE INTELLIGENCE

✦ La plataforma de data estratégica de la Industria Peruana de la Uva de mesa

Provid
Asociación de Productores de Uva de mesa del Perú

Provid

Asociación de Productores de Uva de mesa del Perú

PLATAFORMA SMARTGRAPE INTELLIGENCE

Es una plataforma diseñada para apoyar la toma de decisiones estratégicas, reúne en un solo lugar información clave sobre áreas, exportaciones, mercados y variedades, con herramientas interactivas y actualizaciones periódicas exclusivas para las empresas asociadas a PROVID.

FUENTE DE INFORMACIÓN

Data confiable y actualizada de información estratégica sobre la industria de la uva de mesa. Todos los datos provienen de fuentes oficiales como SENASA y SUNAT, lo que garantiza la precisión y transparencia de los reportes.

CONTENIDO

Contamos con boletines, infografías y dashboards interactivos que consolidan información clave del sector, incluyendo datos de volúmenes exportados, valor FOB y áreas certificadas.

Todo el contenido está optimizado para una visualización ágil desde cualquier dispositivo como laptop, celular o tablet, permitiendo acceso práctico en todo momento y lugar.

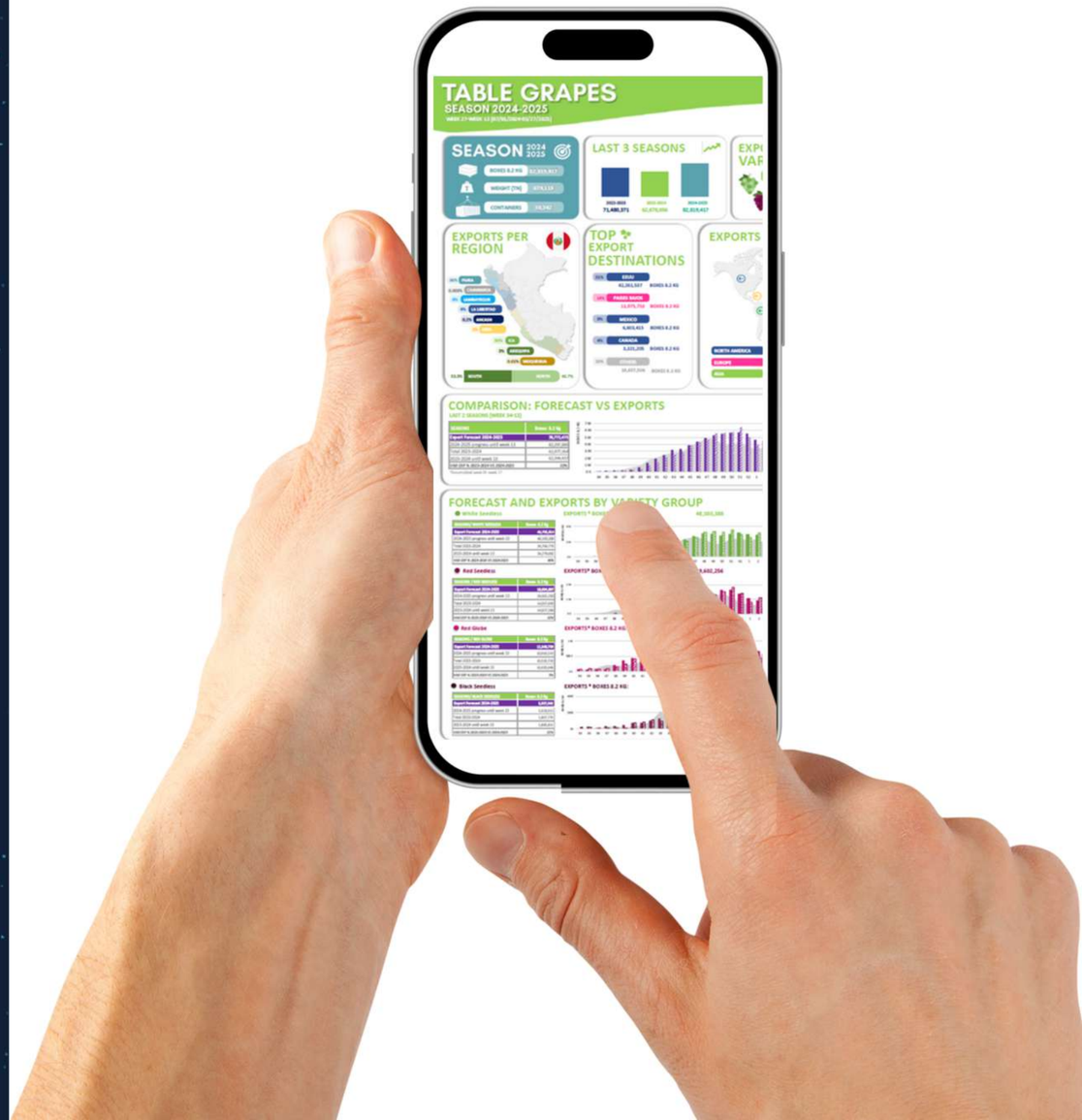

REPORTES DE CAMPAÑA

BOLETIN - VID DATA

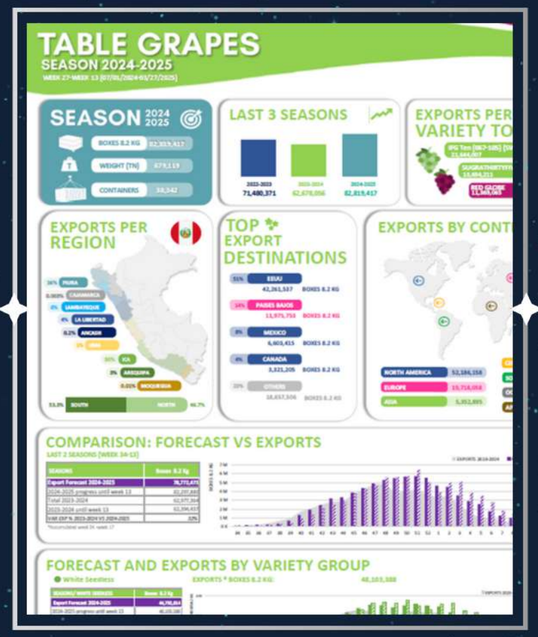

INFOGRAFIA - VID DATA

DASHBOARD EXPORT

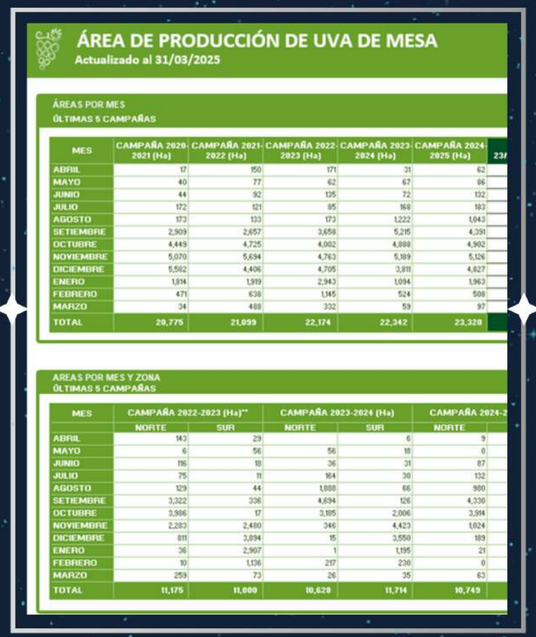

DASHBOARD ÁREAS PERÚ

DURANTE LA CAMPAÑA SE REALIZAN DIVERSOS REPORTES QUE SE ACTUALIZAN CADA VIERNES

BOLETIN - VID DATA

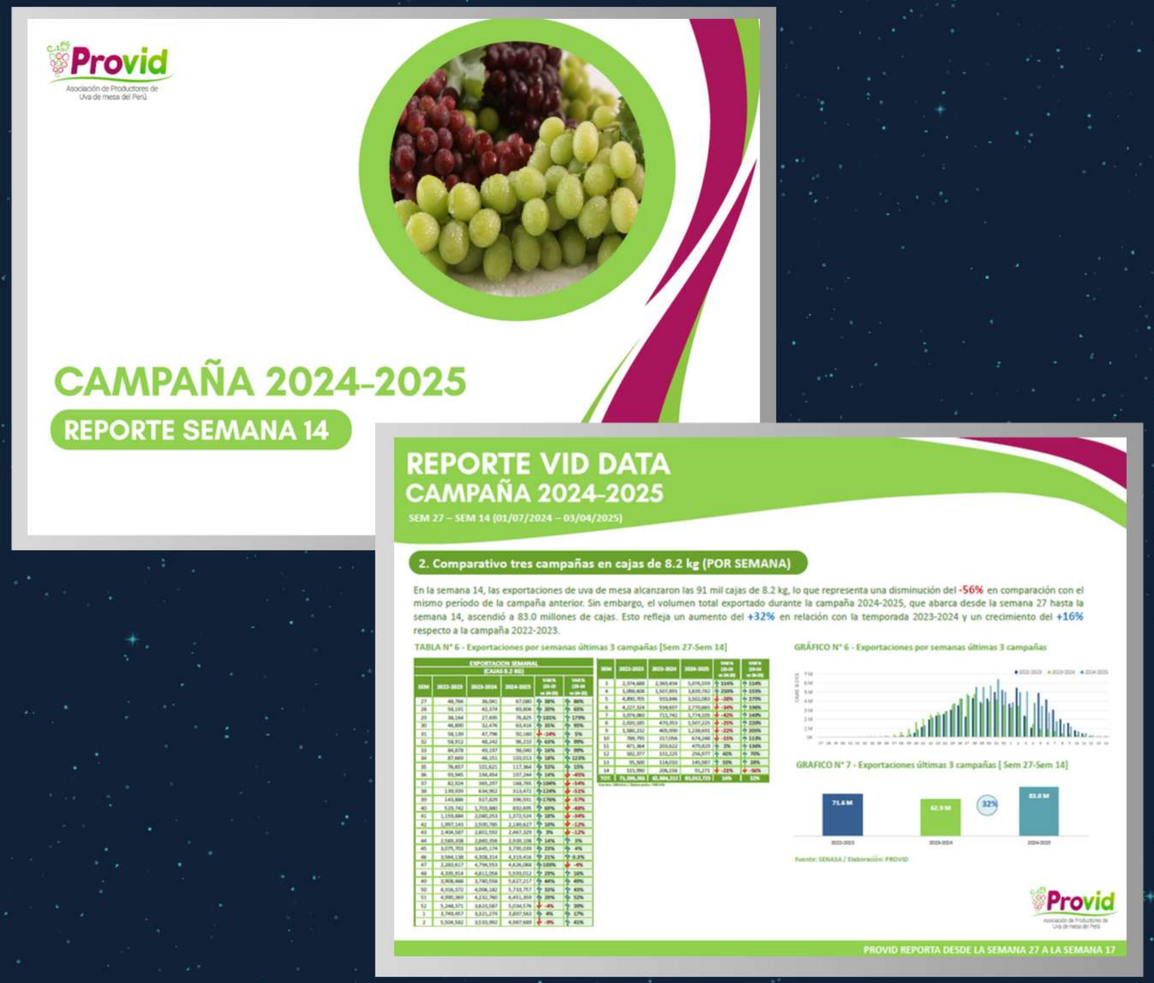

- **CONTENIDO**
  - Avance de PROYECCIONES por grupo varietal
  - Avance de exportaciones por: semana, zona, región, grupo varietal, destinos, empresas, navieras
  - Comparativo últimas 3 campañas

  Plus: infografía top 3 países

- **FORMATO**

  15 HOJAS

  TABLAS + GRÁFICOS + TEXTO

- **DISPONIBLE**

  DESDE SEM 31

- **FRECUENCIA**

  CADA VIERNES

INFOGRAFIA - VID DATA

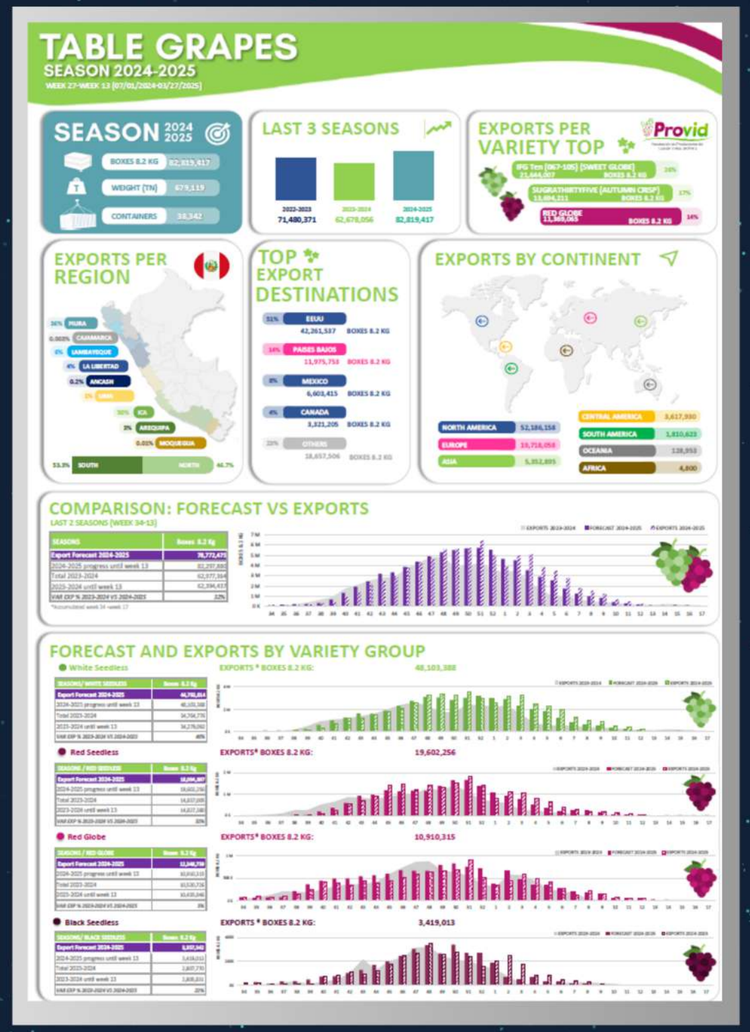

EN INGLES

- **CONTENIDO**
  - Avance de PROYECCIONES por grupo varietal
  - Avance de exportaciones por: zona, región, grupo varietal, destinos, top 3 variedades.

  ¡EL RESUMEN PERFECTO!

- **FORMATO**

  1 HOJA

  TABLAS + GRÁFICOS

- **DISPONIBLE**

  DESDE SEM 31

- **FRECUENCIA**

  CADA VIERNES

DASHBOARD EXPORT

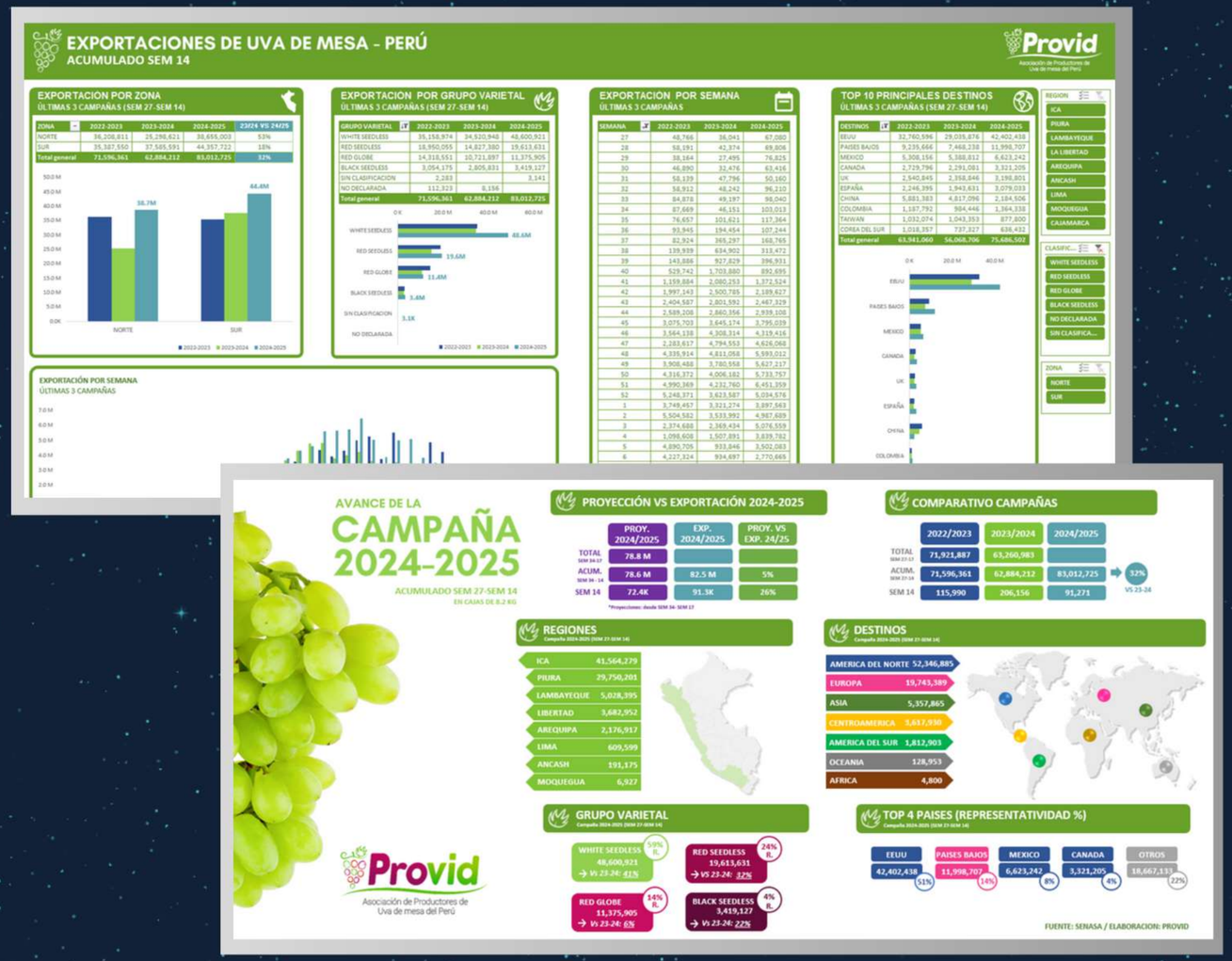

*Incluye base de datos

CONTIENE BOTONES

- **CONTENIDO**
  - Avance de exportaciones por: semana, zona, región, grupo varietal, destinos, empresas.
  - Comparativo últimas 3 campañas
  - Incluye avance de proyección

  Plus: hoja con comparativo últimas 5 campañas
  SUPER PLUS: Infografía avance de campaña

- **FORMATO**

  7 HOJAS

  TABLAS + GRÁFICOS

- **DISPONIBLE**

  DESDE SEM 31

- **FRECUENCIA**

  CADA VIERNES

DASHBOARD ÁREAS PERÚ

*Incluye base de datos

- **CONTENIDO**
  - Áreas certificadas de uva de mesa por región, grupo varietal, top variedades, tipo de uva.
  - Áreas por edades y Nro de unidades agropecuarias.
  - Comparativo últimas 5 campañas.

- **FORMATO**

  4 HOJAS

  TABLAS + GRÁFICOS

- **DISPONIBLE**

  DESDE OCTUBRE

- **FRECUENCIA**

  1 x mes

REPORTES EN EXCEL

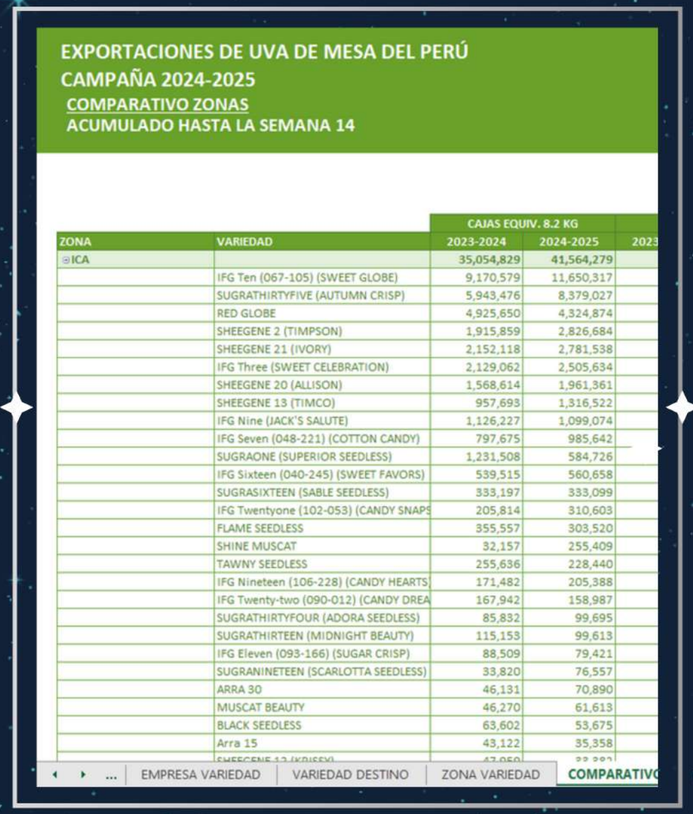

EXPORTACIONES DE UVA DE MESA DEL PERÚ
CAMPAÑA 2024-2025
COMPARATIVO ZONAS
ACUMULADO HASTA LA SEMANA 14

ZONA	VARIEDAD	CAJAS EQUIV. 8.2 KG 2023-2024	2024-2025	2023
ICA		35,054,829	41,564,279	
	IFG Ten (067-105) (SWEET GLOBE)	9,170,579	11,650,317	
	SUGRATHIRTYFIVE (AUTUMN CRISP)	5,943,476	8,379,027	
	RED GLOBE	4,925,650	4,324,874	
	SHEEGENE 2 (TIMPSON)	1,915,859	2,826,684	
	SHEEGENE 21 (IVORY)	2,152,118	2,781,538	
	IFG Three (SWEET CELEBRATION)	2,129,062	2,505,634	
	SHEEGENE 20 (ALLISON)	1,568,614	1,961,361	
	SHEEGENE 13 (TIMCO)	957,693	1,316,522	
	IFG Nine (JACK'S SALUTE)	1,126,227	1,099,074	
	IFG Seven (048-221) (COTTON CANDY)	797,675	985,642	
	SUGRAONE (SUPERIOR SEEDLESS)	1,231,508	584,726	
	IFG Sixteen (040-245) (SWEET FAVORS)	539,515	560,658	
	SUGRASIXTEEN (SABLE SEEDLESS)	333,197	333,099	
	IFG Twentyone (102-053) (CANDY SNAPS	205,814	310,603	
	FLAME SEEDLESS	355,557	303,520	
	SHINE MUSCAT	32,157	255,409	
	TAWNY SEEDLESS	255,636	228,440	
	IFG Nineteen (106-228) (CANDY HEARTS	171,482	205,388	
	IFG Twenty-two (090-012) (CANDY DREA	167,942	158,987	
	SUGRATHIRTYFOUR (ADORA SEEDLESS)	85,832	99,695	
	SUGRATHIRTEEN (MIDNIGHT BEAUTY)	115,153	99,613	
	IFG Eleven (093-166) (SUGAR CRISP)	88,509	79,421	
	SUGRANINETEEN (SCARLOTTA SEEDLESS)	33,820	76,557	
	ARRA 30	46,131	70,890	
	MUSCAT BEAUTY	46,270	61,613	
	BLACK SEEDLESS	63,602	53,675	
	Arra 15	43,122	35,358	

... | EMPRESA VARIEDAD | VARIEDAD DESTINO | ZONA VARIEDAD | COMPARATIVO

REPORTE EXPORTACIONES PERÚ*

Envíos semanales por empresa, variedad y destinos

Exportaciones acumuladas últimas 2 campañas, por región, variedad, destino, otros

XLS TABLAS

CADA VIERNES

REPORTE EXPORTACIONES VALOR FOB *

Exportaciones por empresa y semana

Precios promedios del top destinos

XLS TABLAS + GRÁFICOS

1 VEZ POR MES

*Incluye base de datos

REPORTE HEMISFERIO SUR
SUDAFRICA, CHILE Y PERÚ

CONTIENE BOTONES

DASHBOARD + PDF

• CONTENIDO

- Avance de PROYECCIONES y exportaciones por semana, grupo var. y principales variedades.
- Avance de exp. por destinos por semana
- Comparativo últimas 2 campañas

• FORMATO

1 HOJA GRÁFICOS

9 HOJAS GRÁFICOS+ TEXTO

• DISPONIBLE

DESDE SEM 48

• FRECUENCIA

CADA VIERNES

OTRAS INFOGRAFIAS

EN INGLES

ZONA NORTE Y SUR

• CONTENIDO

- Avance de campaña por: grupo varietal, destinos, top 8 empresas.
- Información de áreas por grupo varietal (+nuevas variedades)
- Avance de PROYECCIONES

• FORMATO

PDF

3 HOJAS
GRÁFICOS

• DISPONIBLE

DESDE SEM 31

• FRECUENCIA

CADA VIERNES

REPORTES TOP INFO

REPORTE

Análisis de la campaña global de uva, con foco en mercados clave, tipos de uva, arribos, precios, acciones comerciales y factores que afectan el consumo..

PDF

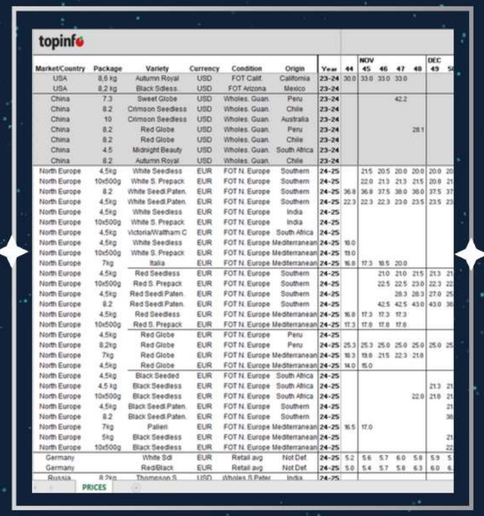

PRECIOS

Con los principales precios durante la actual campaña, así como de las dos últimas, en los diferentes mercados.

XLS

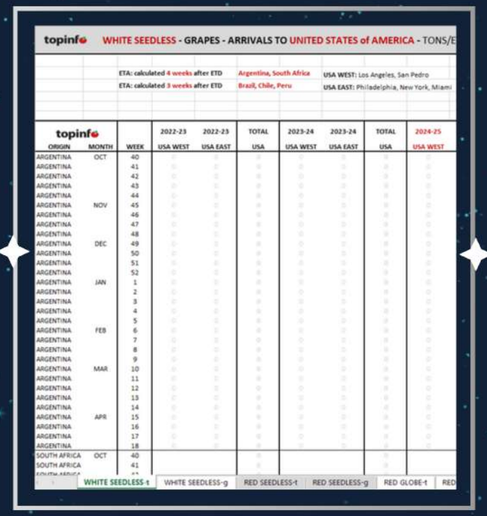

ARRIBOS

Según tipo de uva a los diferentes mercados (Asia, Canadá, Europa del Este y Occidental, Medio Oriente, EEUU)

XLS

topinfo

- **DISPONIBLE**

DESDE SEM 40

- **FRECUENCIA**

CADA VIERNES

*** REPORTE FINAL PDF**

PDF FIN DE CAMPAÑA

REPORTES DE INTELIGENCIA
KEY HIGHLIGHTS

- **CONTENIDO**
  - Resultados de campaña por: región, grupo varietal, top varietal
  - Áreas por grupo varietal
  - Información por destinos principales, EEUU, LATAM, EUROPA Y ASIA

- **FORMATO**

  PDF

  5 HOJAS
  GRÁFICOS

- **DISPONIBLE**

  FIN DE CAMPAÑA

REPORTES DE INTELIGENCIA
ANÁLISIS AREAS DE UVA DE MESA 2025

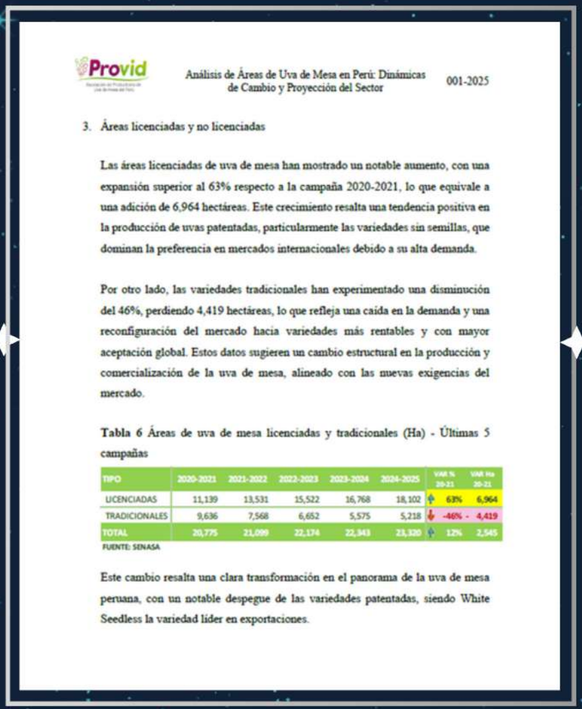

Provid — Análisis de Áreas de Uva de Mesa en Perú: Dinámicas de Cambio y Proyección del Sector — 001-2025

3. Áreas licenciadas y no licenciadas

Las áreas licenciadas de uva de mesa han mostrado un notable aumento, con una expansión superior al 63% respecto a la campaña 2020-2021, lo que equivale a una adición de 6,964 hectáreas. Este crecimiento resalta una tendencia positiva en la producción de uvas patentadas, particularmente las variedades sin semillas, que dominan la preferencia en mercados internacionales debido a su alta demanda.

Por otro lado, las variedades tradicionales han experimentado una disminución del 46%, perdiendo 4,419 hectáreas, lo que refleja una caída en la demanda y una reconfiguración del mercado hacia variedades más rentables y con mayor aceptación global. Estos datos sugieren un cambio estructural en la producción y comercialización de la uva de mesa, alineado con las nuevas exigencias del mercado.

Tabla 6 Áreas de uva de mesa licenciadas y tradicionales (Ha) - Últimas 5 campañas

TIPO	2020-2021	2021-2022	2022-2023	2023-2024	2024-2025	VAR % 20-21	VAR Ha 20-21
LICENCIADAS	11,139	13,531	15,522	16,768	18,102	63%	6,964
TRADICIONALES	9,636	7,568	6,652	5,575	5,218	-46%	- 4,419
TOTAL	20,775	21,099	22,174	22,343	23,320	12%	2,545

FUENTE: SENASA

Este cambio resalta una clara transformación en el panorama de la uva de mesa peruana, con un notable despegue de las variedades patentadas, siendo White Seedless la variedad líder en exportaciones.

Provid — Análisis de Áreas de Uva de Mesa en Perú: Dinámicas de Cambio y Proyección del Sector — 001-2025

Gráfico 8

Distribución porcentual de áreas certificadas por variedad - Últimas 8 campañas

Fuente: Senasa

En las primeras campañas analizadas, las variedades tradicionales como la Red Globe mantenía una presencia destacada en la superficie cultivada. En la campaña 2017-2018, la Red Globe dominaba ampliamente con el 39% del total. Del mismo modo, las áreas de uvas Thompson Seedless y Superior Seedless, eran muy valoradas por los mercados internacionales, tenían una participación predominante. Variedades rojas como Crimson Seedless y Flame Seedless también desempeñaban un rol importante, apreciadas por su sabor y textura. Sin embargo, esta participación ha disminuido de forma constante, alcanzando un poco representatividad en la campaña 2024-2025, lo que refleja una tendencia sostenida hacia variedades más modernas y sin semilla.

Con el paso del tiempo, estas variedades tradicionales han cedido espacio frente a nuevas genéticas que responden mejor a las exigencias del mercado. En el grupo de uvas blancas, Sweet Globe, Autumn Crisp y Timpson han ganado protagonismo. **Sweet Globe** ha mantenido un crecimiento progresivo, pasando del 8% en 2017-2018 al 22% en la última campaña, consolidándose como la variedad

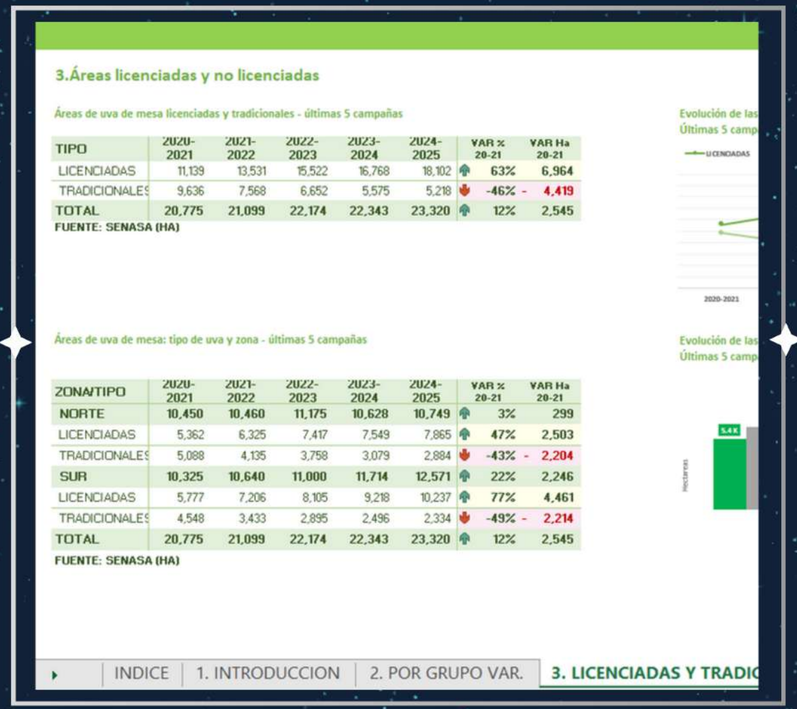

3.Áreas licenciadas y no licenciadas

Áreas de uva de mesa licenciadas y tradicionales - últimas 5 campañas

TIPO	2020-2021	2021-2022	2022-2023	2023-2024	2024-2025	VAR % 20-21	VAR Ha 20-21
LICENCIADAS	11,139	13,531	15,522	16,768	18,102	63%	6,964
TRADICIONALES	9,636	7,568	6,652	5,575	5,218	-46%	- 4,419
TOTAL	20,775	21,099	22,174	22,343	23,320	12%	2,545

FUENTE: SENASA (HA)

Áreas de uva de mesa: tipo de uva y zona - últimas 5 campañas

ZONA/TIPO	2020-2021	2021-2022	2022-2023	2023-2024	2024-2025	VAR % 20-21	VAR Ha 20-21
NORTE	10,450	10,460	11,175	10,628	10,749	3%	299
LICENCIADAS	5,362	6,325	7,417	7,549	7,865	47%	2,503
TRADICIONALES	5,088	4,135	3,758	3,079	2,884	-43%	- 2,204
SUR	10,325	10,640	11,000	11,714	12,571	22%	2,246
LICENCIADAS	5,777	7,206	8,105	9,218	10,237	77%	4,461
TRADICIONALES	4,548	3,433	2,895	2,496	2,334	-49%	- 2,214
TOTAL	20,775	21,099	22,174	22,343	23,320	12%	2,545

FUENTE: SENASA (HA)

INDICE | 1. INTRODUCCION | 2. POR GRUPO VAR. | 3. LICENCIADAS Y TRADIC

• CONTENIDO

- Estudio con un completo análisis de la evolución del sector, cambios varietales, crecimiento de variedades licenciadas, productividad, estacionalidad y más.

• FORMATO

PDF — +90 HOJAS
GRÁFICOS +TABLAS+TEXTO

XLS — GRÁFICOS +TABLAS

PROYECCIONES DE EXPORTACIÓN

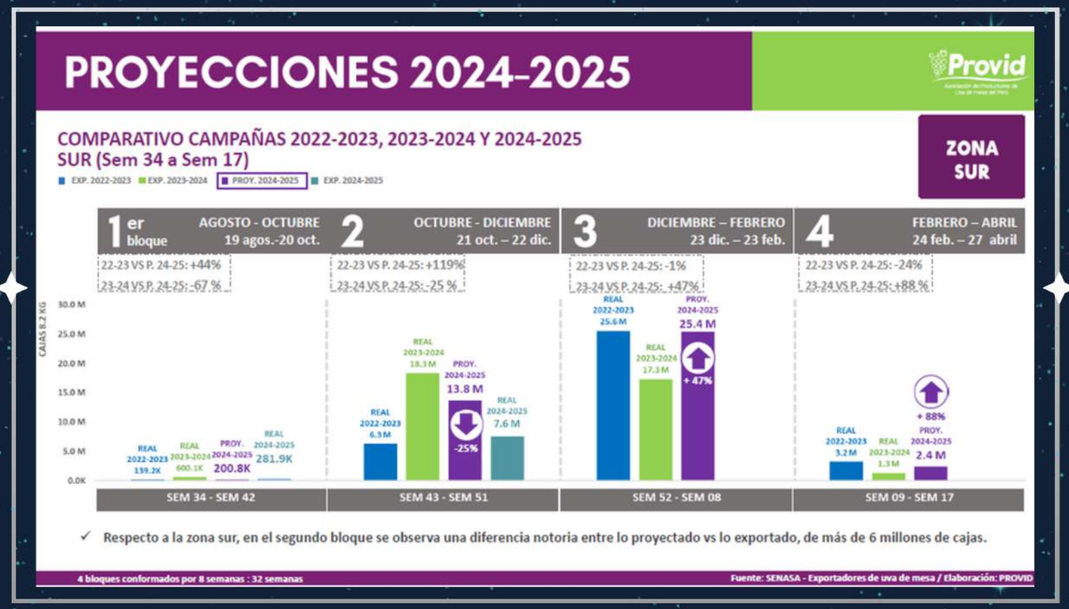

• CONTENIDO

- Proyecciones de exportación de uva de mesa peruana, según grupo varietal, variedades y zona.
- Información elaborada con data de cada empresa que participa de la estimación.

• FORMATO

PDF

TEXTOS + GRÁFICOS

• DISPONIBLE

3 x Campaña

CIERRE DE CAMPAÑA

- **CONTENIDO**
  - Resultados finales de la campaña en cajas comparativo últimas 5 campañas
  - Áreas de uva últimas 5 campañas (por región, variedad, tipo, otros)
  - FOB últimas 5 campañas (por puerto embarque, histórico, otros)

- **FORMATO**

  XLS — TABLAS + GRÁFICOS

  PDF — TEXTOS + GRÁFICOS

- **DISPONIBLE**

  FIN DE CAMPAÑA

CIERRE DE CAMPAÑA
OTROS REPORTES

PRODUCTIVIDAD

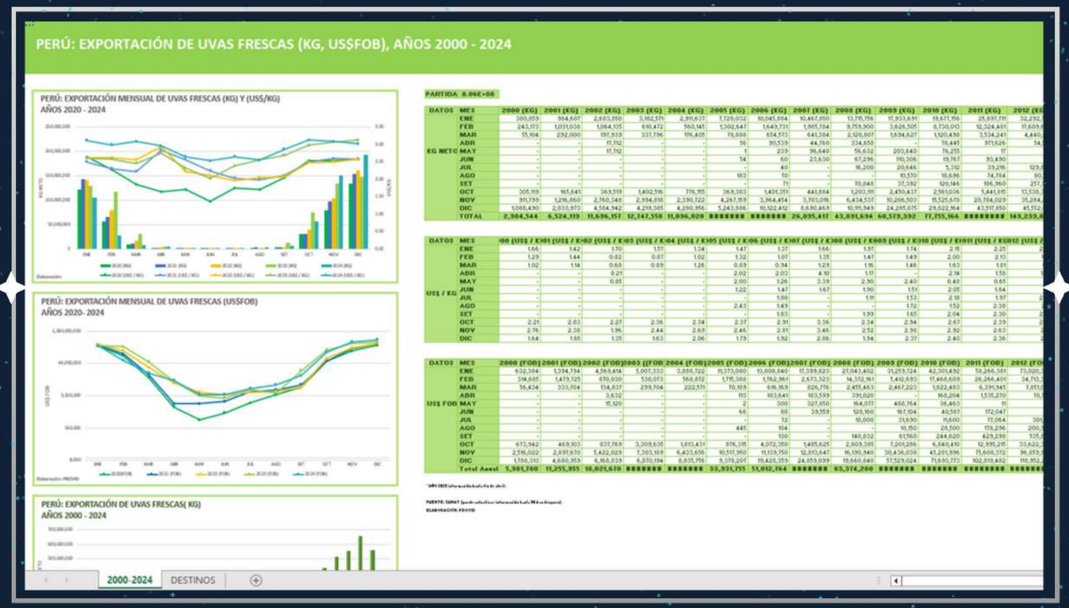

EXP. UVAS FRESCAS 2020-2024

- **CONTENIDO**
  - Reportes con información de la campaña completa en cajas de 8.2, áreas, valor fob, productividad, otros.

- **FORMATO**

  XLS TABLAS + GRÁFICOS

- **DISPONIBLE**

  FIN DE CAMPAÑA

HISTORIAL DE CAMPAÑAS

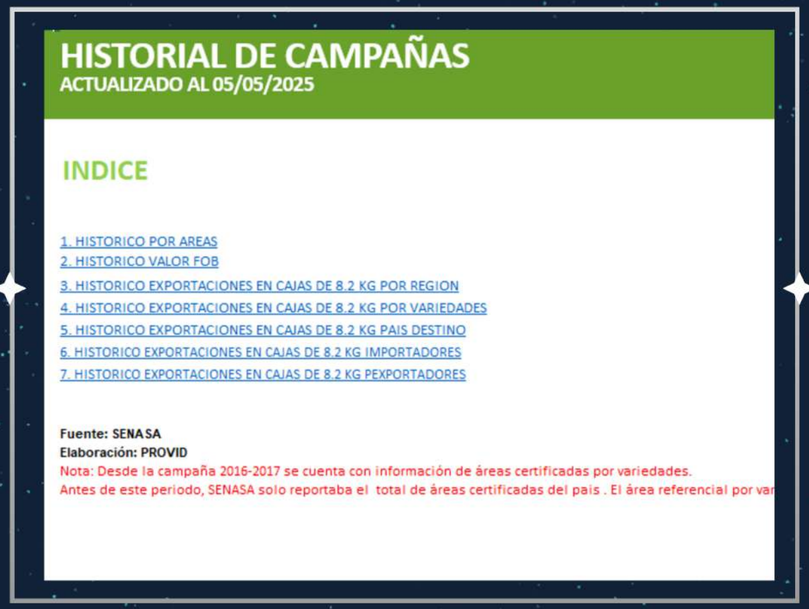

HISTORIAL DE CAMPAÑAS
ACTUALIZADO AL 05/05/2025

INDICE

1. HISTORICO POR AREAS
2. HISTORICO VALOR FOB
3. HISTORICO EXPORTACIONES EN CAJAS DE 8.2 KG POR REGION
4. HISTORICO EXPORTACIONES EN CAJAS DE 8.2 KG POR VARIEDADES
5. HISTORICO EXPORTACIONES EN CAJAS DE 8.2 KG PAIS DESTINO
6. HISTORICO EXPORTACIONES EN CAJAS DE 8.2 KG IMPORTADORES
7. HISTORICO EXPORTACIONES EN CAJAS DE 8.2 KG PEXPORTADORES

Fuente: SENASA
Elaboración: PROVID
Nota: Desde la campaña 2016-2017 se cuenta con información de áreas certificadas por variedades.
Antes de este periodo, SENASA solo reportaba el total de áreas certificadas del pais . El área referencial por var

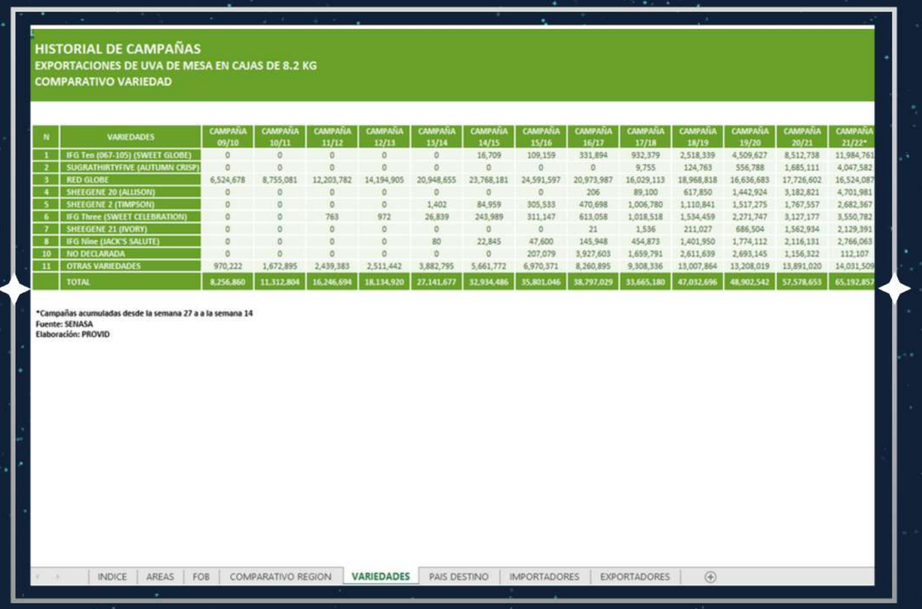

HISTORIAL DE CAMPAÑAS
EXPORTACIONES DE UVA DE MESA EN CAJAS DE 8.2 KG
COMPARATIVO VARIEDAD

N	VARIEDADES	CAMPAÑA 09/10	CAMPAÑA 10/11	CAMPAÑA 11/12	CAMPAÑA 12/13	CAMPAÑA 13/14	CAMPAÑA 14/15	CAMPAÑA 15/16	CAMPAÑA 16/17	CAMPAÑA 17/18	CAMPAÑA 18/19	CAMPAÑA 19/20	CAMPAÑA 20/21	CAMPAÑA 21/22*
1	IFG Ten (067-105) (SWEET GLOBE)	0	0	0	0	0	16,709	109,159	331,894	932,379	2,518,339	4,509,627	8,512,738	11,984,761
2	SUGRATHIRTYFIVE (AUTUMN CRISP)	0	0	0	0	0	0	0	0	9,755	124,763	556,788	1,685,111	4,047,582
3	RED GLOBE	6,524,678	8,755,081	12,203,782	14,194,905	20,948,655	23,768,181	24,591,597	20,973,987	16,029,113	18,968,818	16,636,683	17,726,602	16,524,087
4	SHEEGENE 20 (ALLISON)	0	0	0	0	0	0	0	206	89,100	617,850	1,442,924	3,182,821	4,701,981
5	SHEEGENE 2 (TIMPSON)	0	0	0	0	1,402	84,959	305,533	470,698	1,006,780	1,110,841	1,517,275	1,767,557	2,682,367
6	IFG Three (SWEET CELEBRATION)	0	0	763	972	26,839	243,989	311,147	613,058	1,018,518	1,534,459	2,271,747	3,127,177	3,550,782
7	SHEEGENE 21 (IVORY)	0	0	0	0	0	0	0	21	1,536	211,027	686,504	1,562,934	2,129,391
8	IFG Nine (JACK'S SALUTE)	0	0	0	0	80	22,845	47,600	145,948	454,873	1,401,950	1,774,112	2,116,131	2,766,063
10	NO DECLARADA	0	0	0	0	0	0	207,079	3,927,603	1,659,791	2,611,639	2,693,145	1,156,322	112,107
11	OTRAS VARIEDADES	970,222	1,672,895	2,439,383	2,511,442	3,882,795	5,661,772	6,970,371	8,260,895	9,308,336	13,007,864	13,208,019	13,891,020	14,031,509
	TOTAL	8,256,860	11,312,804	16,246,694	18,134,920	27,141,677	32,934,486	35,801,046	38,797,029	33,665,180	47,032,696	48,902,542	57,578,653	65,192,857

*Campañas acumuladas desde la semana 27 a a la semana 14
Fuente: SENASA
Elaboración: PROVID

INDICE | AREAS | FOB | COMPARATIVO REGION | VARIEDADES | PAIS DESTINO | IMPORTADORES | EXPORTADORES

- **CONTENIDO**
  - Historial de campañas, con información de cajas, áreas, valor fob, entre otros.
  - Data cajas desde la campaña 2009-2010
- **FORMATO**

  XLS TABLAS + GRÁFICOS
- **DISPONIBLE**

  FIN DE CAMPAÑA

DATA HISTORICA

	A	B	C	D	E	F	G	H	I	J	K	L	M	N	O	P	Q
1	ódigo de solí	EXPORTAD	ZONA	SEDE	producto	CACIÓN DE	VARIEDAI	nro cajas	AJAS Equiv 8	tm	CONTINEN	DESTINO	r de desem	dio de tran	fecha_infor	nro_semar	CAMPAÑ
2	221180004884	ANONIMA CERRA	SUR	AREQUIPA	UVA, fruta fresca	RED GLOBE	RED GLOBE	500	1097.560976	9.0	AMERICA DEL SUR	BOLIVIA	SAGUADERO LA P	TERRESTRE	4/07/2022	27	2022-2023
3	221180005241	NA QUISPE YOHAI	SUR	AREQUIPA	UVA, fruta fresca	RED GLOBE	RED GLOBE	500	1097.560976	9.0	AMERICA DEL SUR	BOLIVIA	SAGUADERO LA P	TERRESTRE	5/07/2022	27	2022-2023
4	221180005284	NDOZA COPA SAM	SUR	AREQUIPA	UVA, fruta fresca	RED GLOBE	RED GLOBE	800	1707.317073	14.0	AMERICA DEL SUR	BOLIVIA	SAGUADERO LA P	TERRESTRE	6/07/2022	27	2022-2023
5	221180005296	NA QUISPE ROSAL	SUR	AREQUIPA	UVA, fruta fresca	RED GLOBE	RED GLOBE	200	439.0243902	3.6	AMERICA DEL SUR	BOLIVIA	SAGUADERO LA P	TERRESTRE	6/07/2022	27	2022-2023
6	221180005299	NA QUISPE ROSAL	SUR	AREQUIPA	UVA, fruta fresca	RED GLOBE	RED GLOBE	700	1536.585366	12.6	AMERICA DEL SUR	BOLIVIA	SAGUADERO LA P	TERRESTRE	6/07/2022	27	2022-2023
7	220270013106	SAC AGRICOLA S.	NORTE	PIURA	UVA, fruta fresca	RED GLOBE	RED GLOBE	114	114	0.9	AMERICA DEL SUR	COLOMBIA	BUENAVENTURA	MARITIMO	6/07/2022	27	2022-2023
8	220270013106	SAC AGRICOLA S.	NORTE	PIURA	UVA, fruta fresca	RED GLOBE	RED GLOBE	2166	2166	17.8	AMERICA DEL SUR	COLOMBIA	BUENAVENTURA	MARITIMO	6/07/2022	27	2022-2023
9	220270013334	ORA DON FERNAI	NORTE	PIURA	UVA, fruta fresca	RED GLOBE	RED GLOBE	2280	2280	18.7	AMERICA DEL SUR	COLOMBIA	BUENAVENTURA	MARITIMO	6/07/2022	27	2022-2023
10	220270013336	ORA DON FERNAI	NORTE	PIURA	UVA, fruta fresca	RED GLOBE	RED GLOBE	2280	2280	18.7	AMERICA DEL SUR	COLOMBIA	BUENAVENTURA	MARITIMO	6/07/2022	27	2022-2023
11	220270013050	SAC AGRICOLA S.	NORTE	PIURA	UVA, fruta fresca	RED GLOBE	RED GLOBE	2160	2160	17.7	MERICA DEL NORT	EEUU	PHILADELPHIA	MARITIMO	8/07/2022	27	2022-2023
12	220270013051	SAC AGRICOLA S.	NORTE	PIURA	UVA, fruta fresca	RED GLOBE	RED GLOBE	2160	2160	17.7	MERICA DEL NORT	EEUU	PHILADELPHIA	MARITIMO	8/07/2022	27	2022-2023
13	220270013103	SAC AGRICOLA S.	NORTE	PIURA	UVA, fruta fresca	RED GLOBE	RED GLOBE	2160	2160	17.7	MERICA DEL NORT	EEUU	PHILADELPHIA	MARITIMO	8/07/2022	27	2022-2023
14	220270013104	SAC AGRICOLA S.	NORTE	PIURA	UVA, fruta fresca	RED GLOBE	RED GLOBE	2160	2160	17.7	MERICA DEL NORT	EEUU	PHILADELPHIA	MARITIMO	8/07/2022	27	2022-2023
15	220270013105	SAC AGRICOLA S.	NORTE	PIURA	UVA, fruta fresca	RED GLOBE	RED GLOBE	2160	2160	17.7	MERICA DEL NORT	EEUU	PHILADELPHIA	MARITIMO	8/07/2022	27	2022-2023
16	220270013030	SAC AGRICOLA S.	NORTE	PIURA	UVA, fruta fresca	RED GLOBE	RED GLOBE	2280	2280	18.7	CENTROAMERICA	UBLICA DOMINIC	CAUCEDO	MARITIMO	8/07/2022	27	2022-2023
17	220940004897	RUSAN AGRO S.A.	NORTE	LAMBAYEQUE	UVA, fruta fresca	WHITE SEEDLESS	(067-105) (SWEET	1800	1800	14.8	AMERICA DEL SUR	VENEZUELA	LA GUAIRA	MARITIMO	8/07/2022	27	2022-2023
18	221180005269	ANONIMA CERRA	SUR	AREQUIPA	UVA, fruta fresca	RED GLOBE	RED GLOBE	350	768.2926829	6.3	AMERICA DEL SUR	BOLIVIA	SAGUADERO LA P	TERRESTRE	9/07/2022	27	2022-2023
19	220270013107	SAC AGRICOLA S.	NORTE	PIURA	UVA, fruta fresca	RED GLOBE	RED GLOBE	2160	2160	17.7	MERICA DEL NORT	EEUU	PHILADELPHIA	MARITIMO	9/07/2022	27	2022-2023
20	220270013110	SAC AGRICOLA S.	NORTE	PIURA	UVA, fruta fresca	RED GLOBE	RED GLOBE	2280	2280	18.7	AMERICA DEL SUR	COLOMBIA	BUENAVENTURA	MARITIMO	9/07/2022	27	2022-2023
21	220270013216	SAC AGRICOLA S.	NORTE	PIURA	UVA, fruta fresca	RED GLOBE	RED GLOBE	2280	2280	18.7	AMERICA DEL SUR	COLOMBIA	BUENAVENTURA	MARITIMO	9/07/2022	27	2022-2023
22	220270013217	SAC AGRICOLA S.	NORTE	PIURA	UVA, fruta fresca	RED GLOBE	RED GLOBE	2280	2280	18.7	AMERICA DEL SUR	COLOMBIA	BUENAVENTURA	MARITIMO	9/07/2022	27	2022-2023
23	220270013218	SAC AGRICOLA S.	NORTE	PIURA	UVA, fruta fresca	RED GLOBE	RED GLOBE	2280	2280	18.7	CENTROAMERICA	UBLICA DOMINIC	CAUCEDO	MARITIMO	9/07/2022	27	2022-2023
24	220270013503	ATIONAL SOCIED	NORTE	PIURA	UVA, fruta fresca	RED GLOBE	RED GLOBE	2280	2280	18.7	AMERICA DEL SUR	COLOMBIA	BUENAVENTURA	MARITIMO	9/07/2022	27	2022-2023
25	220270013504	ATIONAL SOCIED	NORTE	PIURA	UVA, fruta fresca	RED GLOBE	RED GLOBE	2280	2280	18.7	AMERICA DEL SUR	COLOMBIA	BUENAVENTURA	MARITIMO	9/07/2022	27	2022-2023
26	220270013282	SOBIFRUITS S.A.C	NORTE	PIURA	UVA, fruta fresca	RED GLOBE	RED GLOBE	2280	2280	18.7	CENTROAMERICA	GUATEMALA	PUERTO QUETZAL	MARITIMO	9/07/2022	27	2022-2023
27	220270013283	SOBIFRUITS S.A.C	NORTE	PIURA	UVA, fruta fresca	RED GLOBE	RED GLOBE	2280	2280	18.7	CENTROAMERICA	UBLICA DOMINIC	CAUCEDO	MARITIMO	9/07/2022	27	2022-2023
28	220270013111	SAC AGRICOLA S.	NORTE	PIURA	UVA, fruta fresca	RED GLOBE	RED GLOBE	1938	1938	15.9	AMERICA DEL SUR	COLOMBIA	BUENAVENTURA	MARITIMO	12/07/2022	28	2022-2023
29	220270013111	SAC AGRICOLA S.	NORTE	PIURA	UVA, fruta fresca	RED GLOBE	RED GLOBE	342	342	2.8	AMERICA DEL SUR	COLOMBIA	BUENAVENTURA	MARITIMO	12/07/2022	28	2022-2023
30	220270013214	SAC AGRICOLA S.	NORTE	PIURA	UVA, fruta fresca	RED GLOBE	RED GLOBE	2280	2280	18.7	AMERICA DEL SUR	COLOMBIA	BARRANQUILLA	MARITIMO	12/07/2022	28	2022-2023
31	220270013215	SAC AGRICOLA S.	NORTE	PIURA	UVA, fruta fresca	RED GLOBE	RED GLOBE	2280	2280	18.7	CENTROAMERICA	COSTA RICA	PUERTO MOIN	MARITIMO	12/07/2022	28	2022-2023
32	220270013322	SAC AGRICOLA S.	NORTE	PIURA	UVA, fruta fresca	RED GLOBE	RED GLOBE	2280	2280	18.7	AMERICA DEL SUR	COLOMBIA	BUENAVENTURA	MARITIMO	12/07/2022	28	2022-2023
33	220270013108	SAC AGRICOLA S.	NORTE	PIURA	UVA, fruta fresca	RED GLOBE	RED GLOBE	2280	2280	18.7	CENTROAMERICA	GUATEMALA	PUERTO QUETZAL	MARITIMO	13/07/2022	28	2022-2023
34	220270013109	SAC AGRICOLA S.	NORTE	PIURA	UVA, fruta fresca	RED GLOBE	RED GLOBE	1596	1596	13.1	CENTROAMERICA	HONDURAS	PUERTO CORTES	MARITIMO	13/07/2022	28	2022-2023
35	220270013109	SAC AGRICOLA S.	NORTE	PIURA	UVA, fruta fresca	RED GLOBE	RED GLOBE	684	684	5.6	CENTROAMERICA	HONDURAS	PUERTO CORTES	MARITIMO	13/07/2022	28	2022-2023
36	220270013697	ORA DON FERNAI	NORTE	PIURA	UVA, fruta fresca	RED GLOBE	RED GLOBE	2280	2280	18.7	AMERICA DEL SUR	COLOMBIA	BUENAVENTURA	MARITIMO	13/07/2022	28	2022-2023

BSD

XLS

EXPORTACIÓN EN CAJAS DESDE LA CAMPAÑA 2016-2017

Provid
Asociación de Productores de Uva de mesa del Perú

NUEVO: BOLETIN VID DATA OFF SEASON

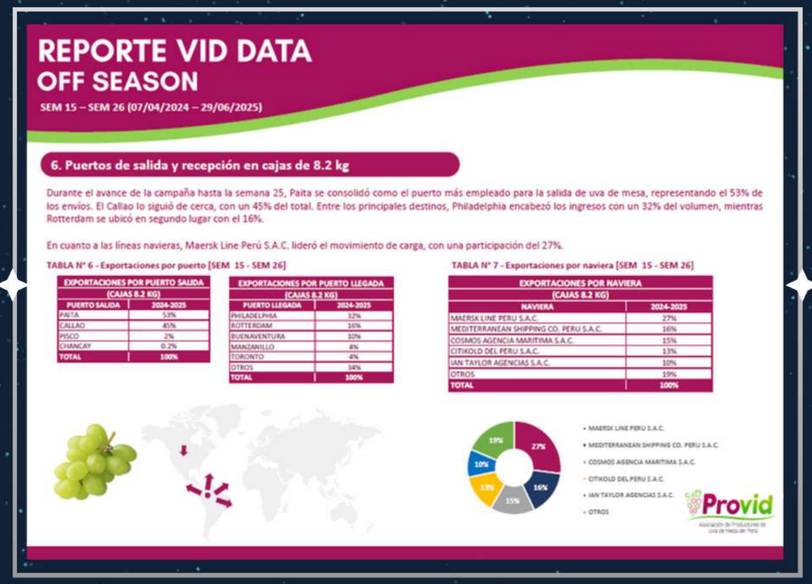

REPORTE VID DATA
OFF SEASON

SEM 15 – SEM 26 (07/04/2024 – 29/06/2025)

6. Puertos de salida y recepción en cajas de 8.2 kg

Durante el avance de la campaña hasta la semana 25, Paita se consolidó como el puerto más empleado para la salida de uva de mesa, representando el 53% de los envíos. El Callao lo siguió de cerca, con un 45% del total. Entre los principales destinos, Philadelphia encabezó los ingresos con un 32% del volumen, mientras Rotterdam se ubicó en segundo lugar con el 16%.

En cuanto a las líneas navieras, Maersk Line Perú S.A.C. lideró el movimiento de carga, con una participación del 27%.

TABLA N° 6 - Exportaciones por puerto [SEM 15 - SEM 26]

EXPORTACIONES POR PUERTO SALIDA (CAJAS 8.2 KG)	
PUERTO SALIDA	2024-2025
PAITA	53%
CALLAO	45%
PISCO	2%
CHANCAY	0.2%
TOTAL	100%

EXPORTACIONES POR PUERTO LLEGADA (CAJAS 8.2 KG)	
PUERTO LLEGADA	2024-2025
PHILADELPHIA	32%
ROTTERDAM	16%
BUENAVENTURA	10%
MANZANILLO	4%
TORONTO	4%
OTROS	34%
TOTAL	100%

TABLA N° 7 - Exportaciones por naviera [SEM 15 - SEM 26]

EXPORTACIONES POR NAVIERA (CAJAS 8.2 KG)	
NAVIERA	2024-2025
MAERSK LINE PERU S.A.C.	27%
MEDITERRANEAN SHIPPING CO. PERU S.A.C.	16%
COSMOS AGENCIA MARITIMA S.A.C.	15%
CITIKOLD DEL PERU S.A.C.	13%
IAN TAYLOR AGENCIAS S.A.C.	10%
OTROS	19%
TOTAL	100%

- **CONTENIDO**
  - Avance de exportaciones: semana, zona, región, grupo varietal, destinos, empresas, navieras
  - Comparativo últimas 3 campañas
- **FORMATO**

  PDF

  10 HOJAS

  GRÁFICOS + TEXTO
- **DISPONIBLE**

  DESDE SEM 15
- **FRECUENCIA**

  CADA VIERNES FUERA DE CAMP.

¿DONDE DESCARGARLO?

Toda la información clave, reportes, dashboards e infografías, está disponible en esta plataforma, que es el repositorio digital exclusivo para las empresas asociadas a PROVID. Cada empresa asociada, cuenta con un usuario y contraseña para acceder cuando y donde lo necesite.

Adicional, durante la temporada de exportación de uva, los reportes que se actualizan cada viernes, se comparten por los grupos de WhatsApp mediante un enlace que permite visualizarlos y descargarlos fácilmente.

PLATAFORMA SMARTGRAPE INTELLIGENCE

Provid
Asociación de Productores de Uva de mesa del Perú

¿COMO INGRESAR A LA PLATAFORMA?

1 INGRESAR CON USUARIO Y CONTRASEÑA

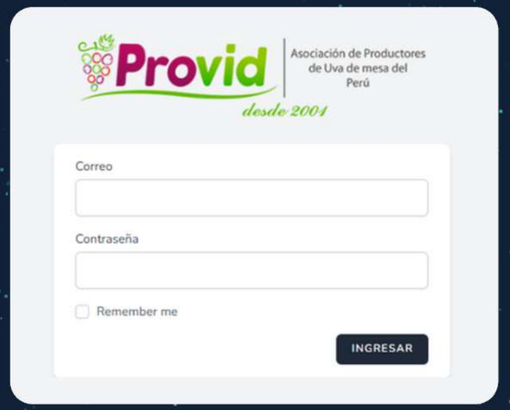

2 SELECCIONAR LA CARPETA

3 SELECCIONAR LA CARPETA Y DESCARGAR

Provid
Asociación de Productores de Uva de mesa del Perú

DISTRIBUCIÓN DE CARPETAS

1. PERU EXPORTACIONES	HISTORIAL DE CAMPAÑAS PROVID / REPORTE EXPORTACIONES PERÚ / REPORTE EXPORTACIONES - SUNAT / DATA HISTORICA / PROYECCIONES
2. AREAS CERTIFICADAS UVA	IMPORTACIONES DE ESTACAS Y AREAS DE UVA / AREAS CERTIFICADAS
3. VIDDATA REPORTE	VID DATA BOLETIN E INFOGRAFIA
4. DASHBOARD EXPORT PERU	DASHBOARD EXPORT PERÚ
5. TOP INFO	REPORTES TOP INFO
6. INFOGRAFIAS	INFOGRAFIAS NORTE Y SUR
7. MTD	REPORTE MTD
8. INFORMACION OTROS PAISES	REPORTE HEMISFERIO SUR / INFORMACION DE OTROS PAISES

9. CIERRE DE CAMPAÑA	PDF CIERRE DE CAMPAÑA / OTROS REPORTES DE F N DE TEMPORADA
10. REPORTES DE INTELIGENCIA	KEYBOARD / ANALISIS DE AREAS
11. ESTACIONALIDAD	ESTACIONALIDAD DE UVA
12. FRESH CARGO	FRESHCARGO
13. NOTAS IMPORTANTES	NOTAS DIVERSAS
MEMORIA	MEMORIA PROVID
REVISTA PROVID DIGITAL	REVISTAS PROVID
PROTOCOLOS DE EXPORTACIÓN	PROTOCOLOS

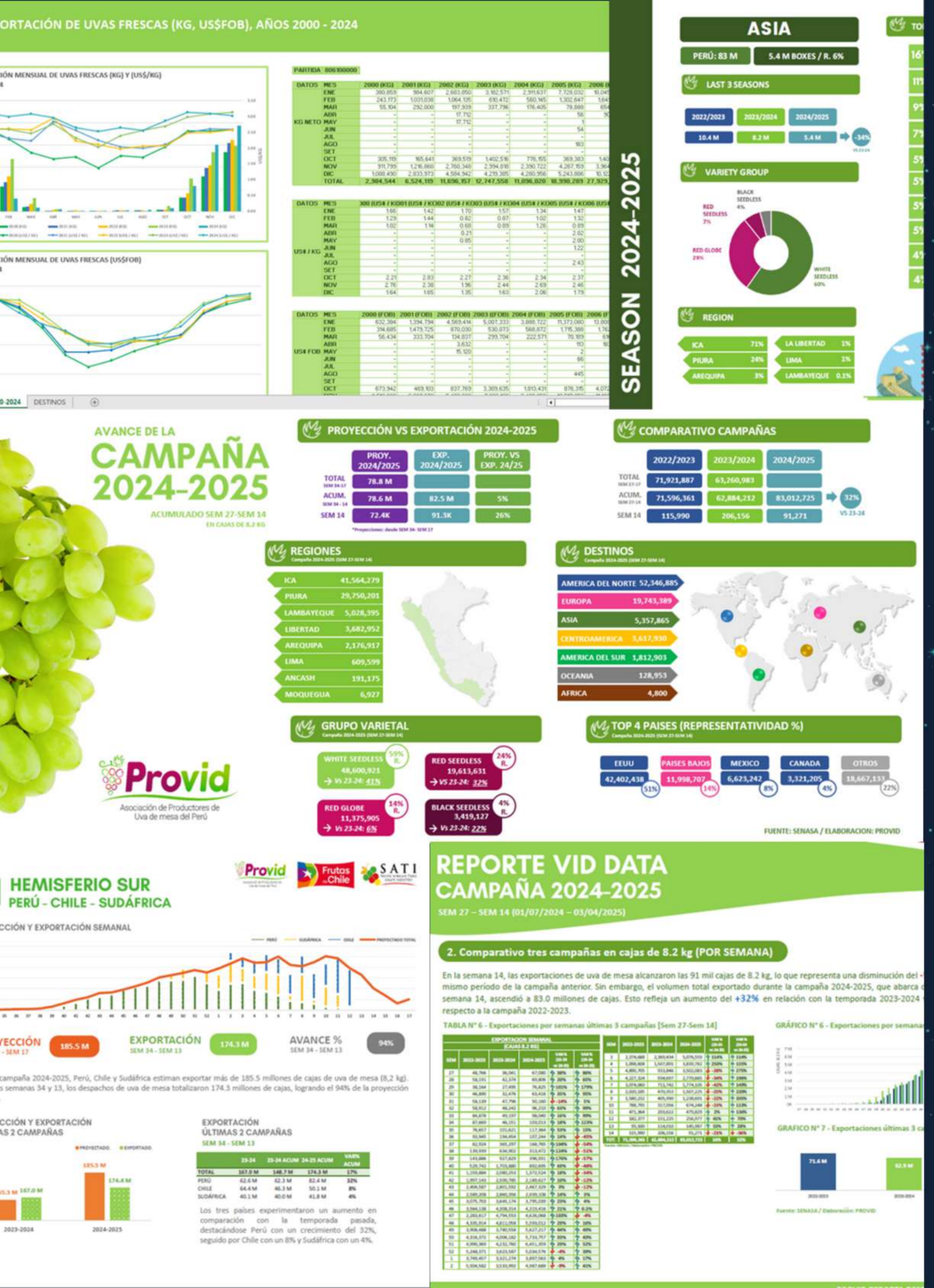

¿ CONSULTAS ?

+51 932 544 991

jrosas@provid.org.pe

www.provid.org.pe